Acronis

ACRONIS ACTIVE PROTECTION™

Un enfoque revolucionario para evitar las pérdidas de datos relacionadas con el ransomware

Una descripción ejecutiva para líderes empresariales

Esto es lo que ocurrió el 12 de mayo de 2017

El ransomware WannaCry afectó a compañías telefónicas, hospitales, fábricas, **empresas de todo tipo en más de 150 países**

Massive **ransomware** infection hits computers in 99 countries
BBC News - 1 hour ago
Cyber-security firm Avast said it had seen 75,000 cases of the **ransomware** - known as WannaCry and variants of that name - around the world.

Massive **ransomware** attack hits 99 countries
CNNMoney - 3 hours ago

Hackers Hit Dozens of Countries Exploiting Stolen NSA Tool
Highly Cited - New York Times - 3 hours ago

Ransomware Attacks Ravage Computer Networks In Dozens Of ...
In-Depth - NPR - 4 hours ago

Huge **Ransomware** Attack Spreads Across Globe: What to Do
Featured - Tom's Guide - 6 hours ago

The **Ransomware** Meltdown Experts Warned About Is Here
In-Depth - WIRED - 5 hours ago

CNNMoney Fox News NPR CNET Telegraph.co.uk The Guardian

Google News, 12 de mayo de 2017 a las 17:10 (hora este EE.UU.).

¿Cómo **podríamos habernos preparado mejor para esto?**

¿Cómo **podemos prepararnos para el futuro?**

¡Acronis Active Protection™ detiene a WannaCry!

Para mantenerse informado, síganos en http://blog.acronis.com y @Acronis en Twitter

¿Qué es el ransomware?

Un ejemplo real de ransomware.
Si ve esto al encender el ordenador, le espera un día duro.

El ransomware es un software malicioso que bloquea sistemas vulnerables o retiene los datos que contienen, y pide dinero para recuperar su control.

¿Qué es el ransomware?

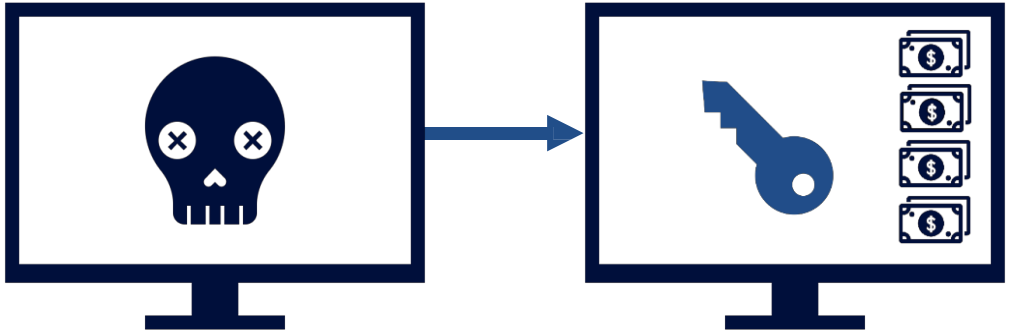

Las nuevas variantes de ransomware cifra archivos de un ordenador para impedir el acceso y, a continuación, piden una suma de dinero a cambio de restaurar estos archivos.

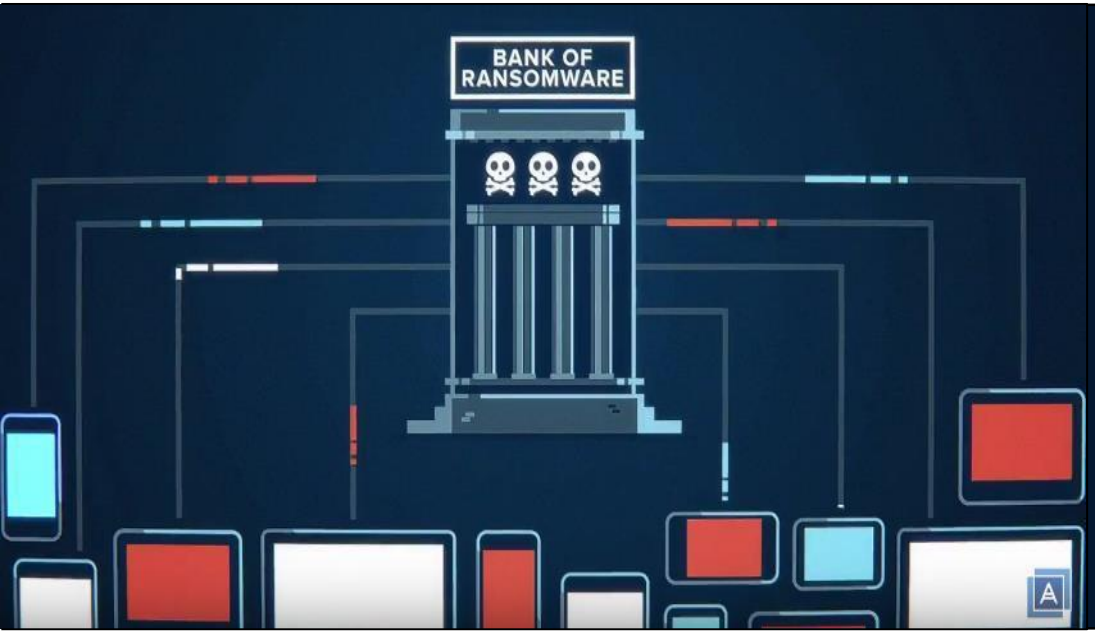

Los ataques de ransomware
han afectado al

47 % de las empresas

según Osterman Research, y las cifras
seguirán aumentando.

"Para 2019, a pesar de que las medidas son cada vez más eficaces, los **ataques de ransomware efectivos serán dos veces más frecuentes** cada año, pasando de 2 a 3 millones en 2016".

- Empresa de análisis Gartner

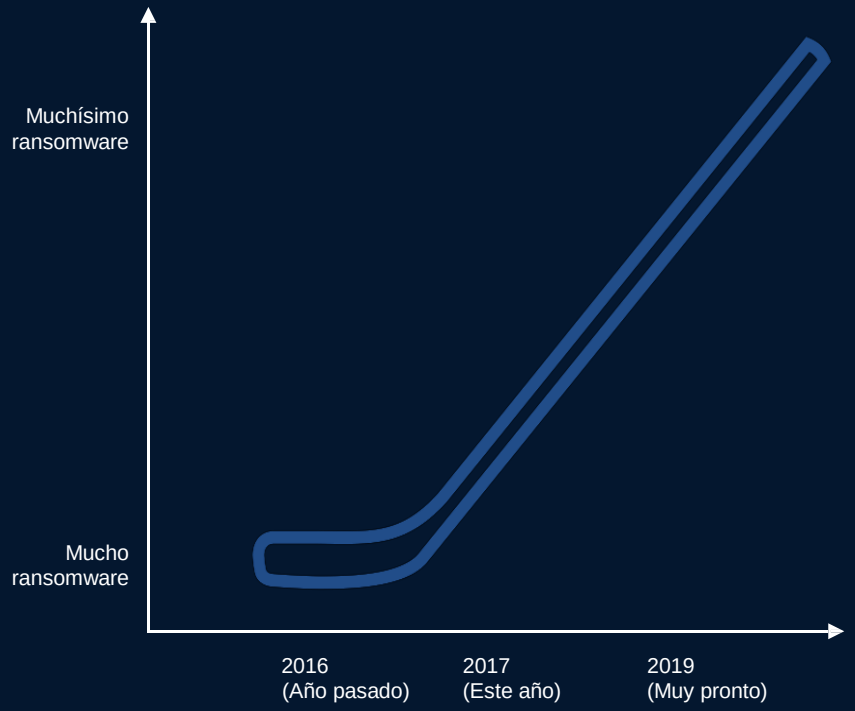

Acronis Active Protection consigue lo que otros no pueden

La mera detección del ransomware que ofrecen otros proveedores no basta.
Es como tener un vigilante en un banco que descubre que se está llevando a cabo un robo, ¡pero no actúa para detener al ladrón!

Acronis Active Protection™ utiliza innovadores análisis de datos y un algoritmo que aprende automáticamente **para detectar y bloquear el ransomware de manera inteligente**.

Además, **restaura de forma instantánea** los datos que hayan resultado afectados por el ataque.

¡Detección y restauración!

¡**Detecta** el ataque y lo detiene rápidamente!

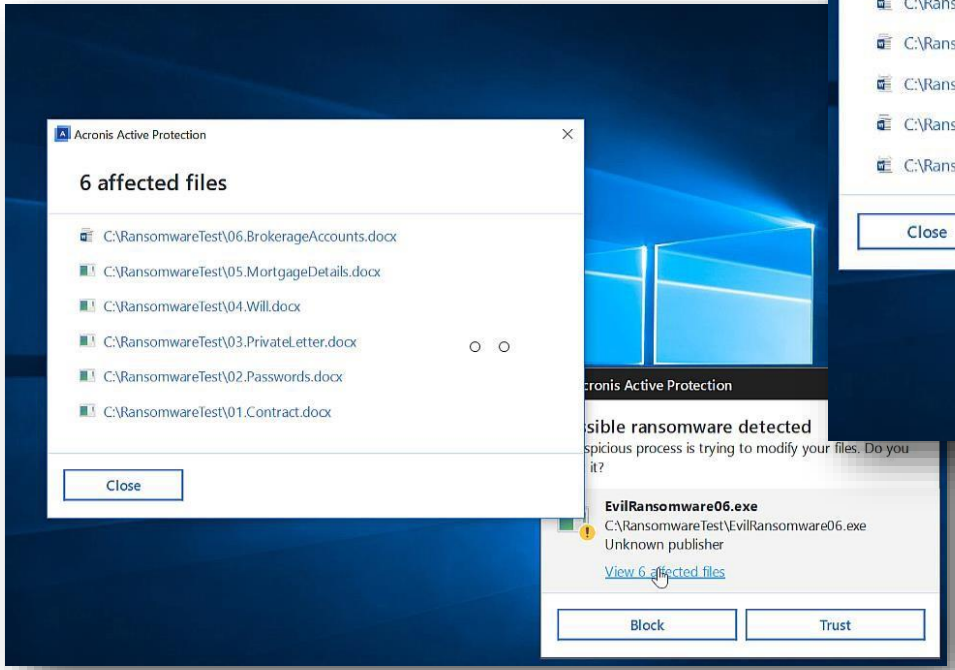

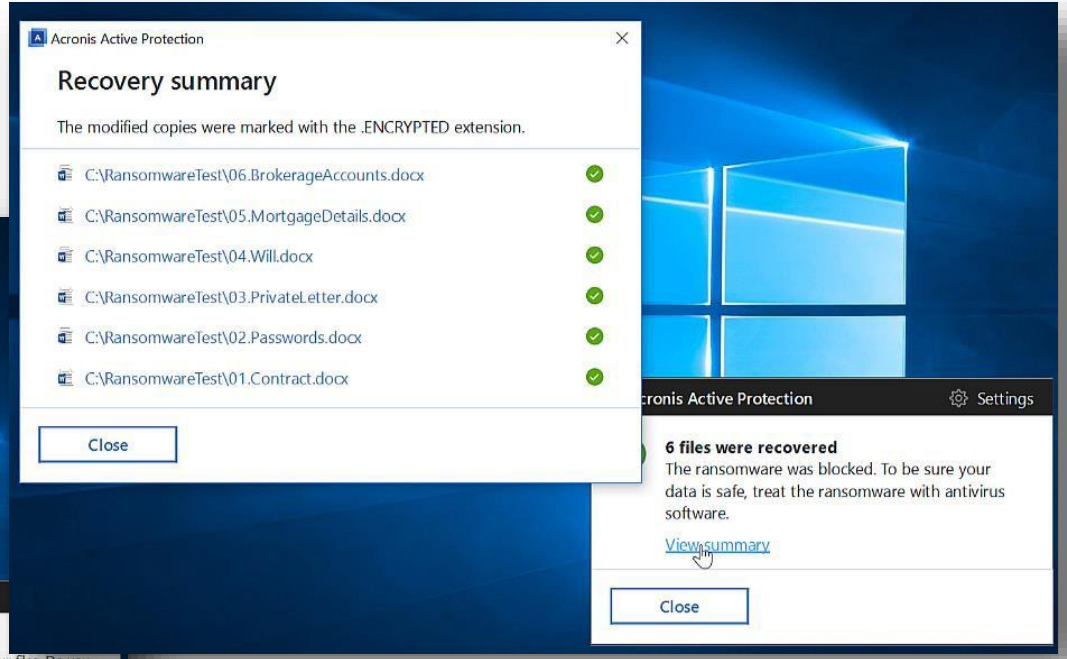

Recupera los archivos afectados.

Acronis Active Protection: único en la industria

Acronis es una **combinación totalmente exclusiva de tecnologías de seguridad proactivas y de copia de seguridad**, que se coordinan perfectamente en un solo producto.

Acronis proporciona **recuperación de datos en cualquier situación**, sin limitaciones en cuanto al tamaño de los archivos.

Acronis Active Protection contiene técnicas **de autodefensa exclusivas**. Los archivos y procesos de copia de seguridad están protegidos, tanto si son locales como si están en la nube.

Acronis Active Protection utiliza técnicas avanzadas de **heurística de comportamientos, inteligencia artificial y aprendizaje profundo**, que no incluyen otras soluciones.

Active Protection no solo protege frente a ciberdelincuentes; es **otra capa de defensa** frente a cualquier daño o destrucción de los datos.

¡Un alto a los ladrones que emplean el ransomware!

Entre muchas otras variantes de ransomware, Acronis Active Protection™ **detiene a WannaCry** y **Cryptowall**.

- No se ponen en riesgo los datos
- No se interrumpe la actividad empresarial
- El personal sigue siendo productivo
- Se ahorran tiempo y dinero
- Aumentan su prestigio y aceptación*

*posiblemente

Complementa; no sustituye otras soluciones antivirus

Siga utilizando su herramienta antivirus actual. **Acronis Active Protection añade nuevas capas de protección**, tanto con una solución antivirus completa con todas las funciones, como con una intermedia o gratuita.

Acronis Active Protection ofrece:

- ✓ Seguridad de que **los archivos de copia de seguridad** o el **propio programa de copia de seguridad** no van a sufrir un ataque de ransomware.
- ✓ Objetivos de tiempo de recuperación rápidos y recuperación garantizada, gracias a la integración con la copia de seguridad.
- ✓ Protección activa contra el ransomware.
- ✓ Protección activa contra el ransomware de día cero.

¿Más información?

Infórmese sobre Acronis Active Protection en:

http://www.acronis.com/en-us/resource-center/resource/ransomware

O póngase en contacto con nosotros.

Acronis

Protección de datos de nueva generación

www.proservicechile.cl

Ricardo Jimenez Riadi
rjriadi@proservicechile.cl